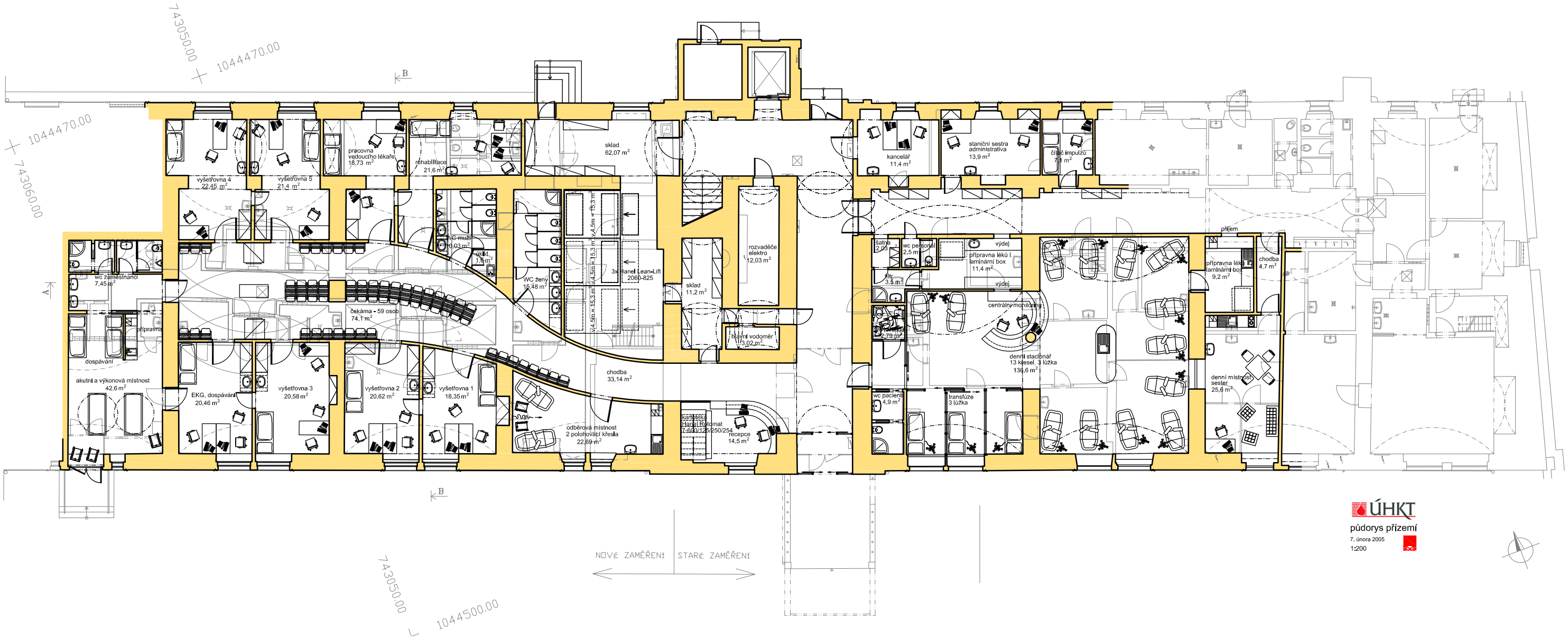

ÚHKT

půdorys přízemí

7. února 2005

1:200